

Aménagement d'espaces pédagogiques collaboratifs et immersifs CPER - Projet CAMEXIA				
Maitrise d'Ouvrage: Ecole Nationale des Arts et Métiers Campus de METZ 4 rue Augustin Fresnel - 57 070 METZ Tél : 03.87.37.54.30 Email : metz@oteis.fr				
Maitrise d'Ouvrage Architecte : 3B Architecture 1, rue de Mainvaux 54 130 SAINT-MAX Tél : 09 81 07 29 68 Email : 3b-architecture@3b-architecture.fr		Maitrise d'Ouvrage BET : OTEIS 6, Place du Roi Georges 57 000 METZ Tél : 06 84 75 38 21 Email : metz@oteis.fr		
DOSSIER PRO				
ZONE 3 - PLAN RDC - EXISTANT				
12/12/2025	Indice	A	Echelle :	Ech : 1/50è

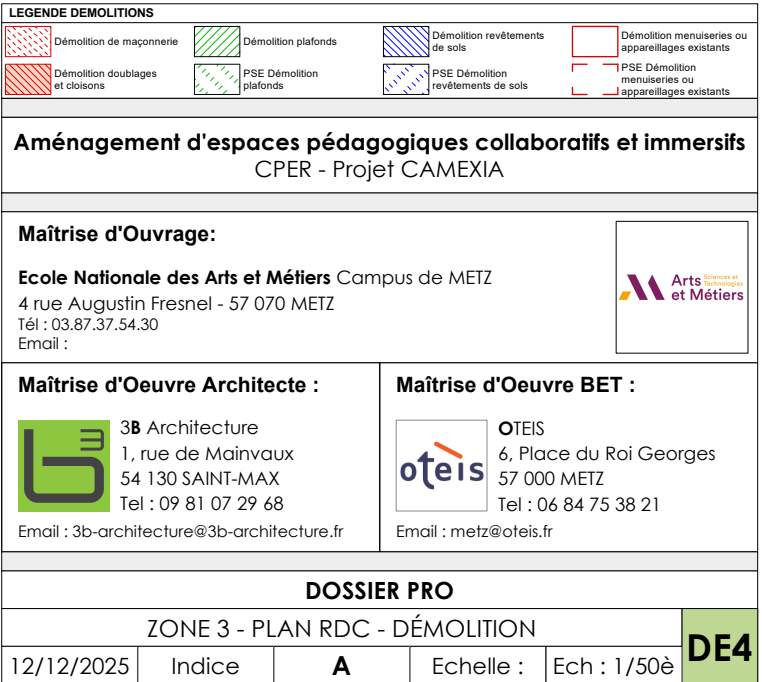

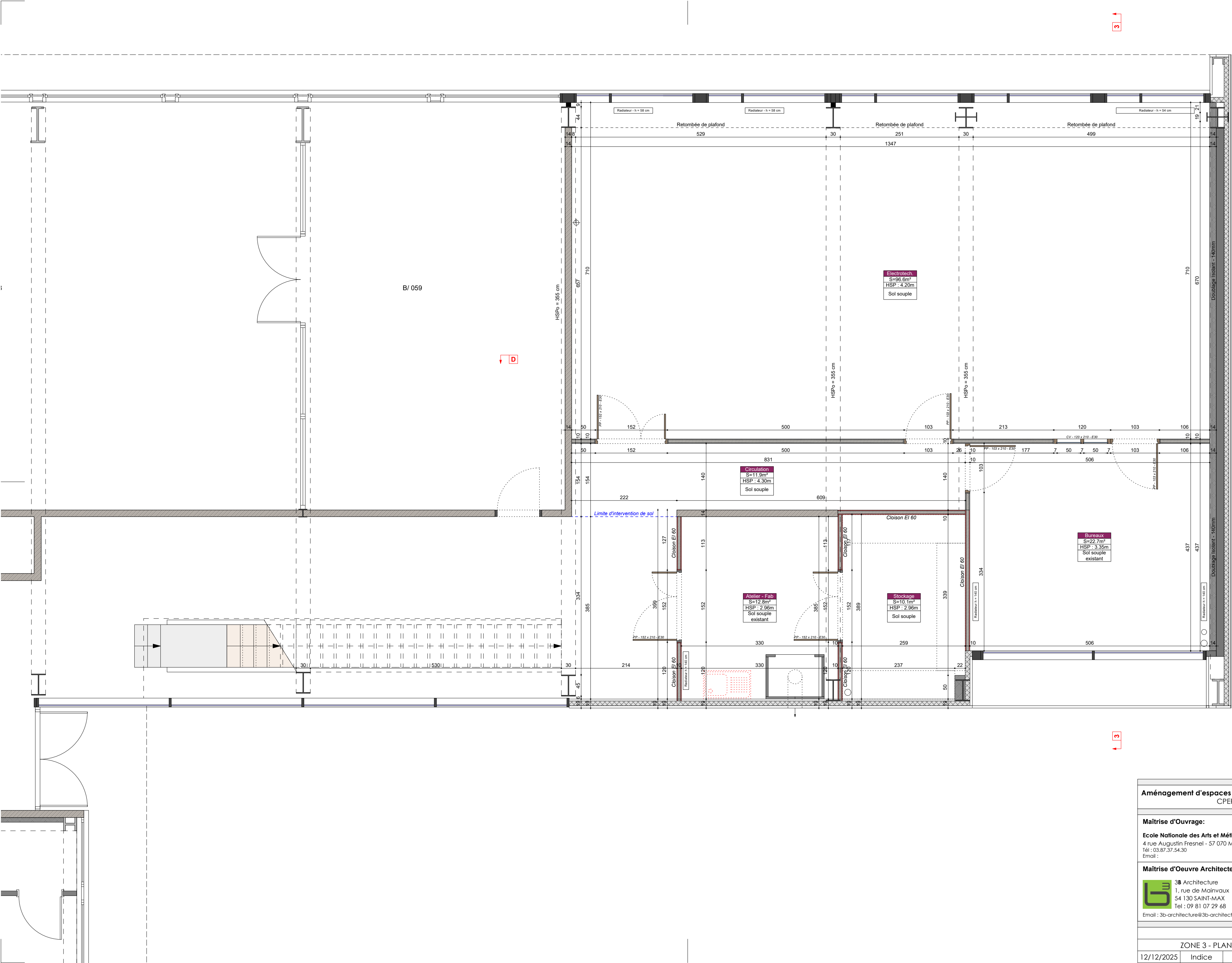

Aménagement d'espaces pédagogiques collaboratifs et immersifs
CPR - Projet CAMEXIA

Maitrise d'Ouvrage:

Ecole Nationale des Arts et Métiers Campus de METZ
4 rue Augustin Fresnel - 57 070 METZ
Tél : 03.87.37.54.30
Email :



Maitrise d'Oeuvre Architecte :

3B Architecture
1, rue de Mainvaux
54 130 SAINT-MAX
Tél : 09 81 07 29 68
Email : 3b-architecture@3b-architecture.fr

Maitrise d'Oeuvre BET :

OTEIS
6, Place du Roi Georges
57 000 METZ
Tél : 06 84 75 38 21
Email : metz@oteis.fr

DOSSIER PRO

ZONE 3 - PLAN RDC - PROJET - BASE

12/12/2025 Indice A Echelle : Ech : 1/50è

P04

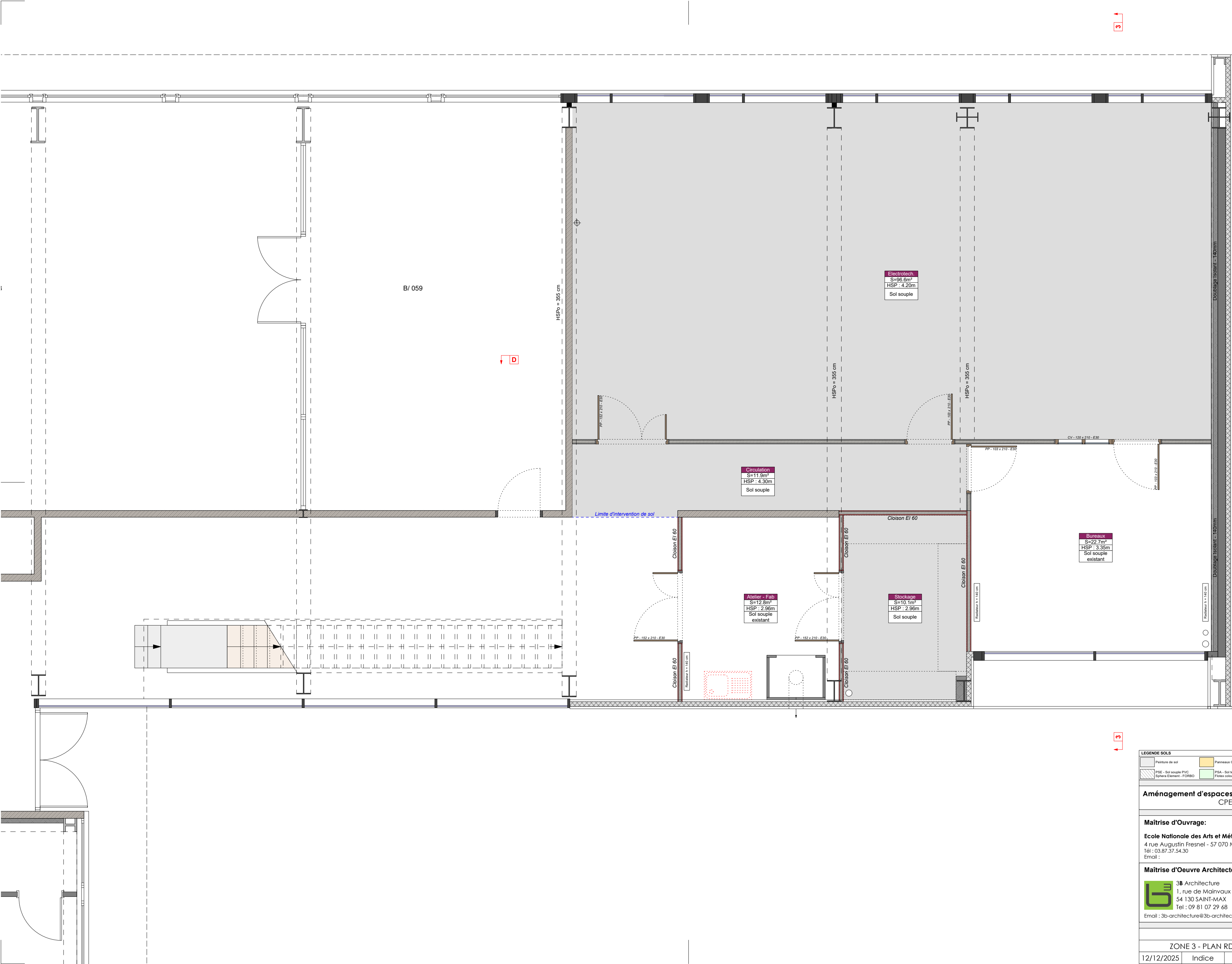

Peinture de sol

PSE - Sol souple PVC
Sphera Element - FORBO

PSA - Sol textile
Fusox colour - FORBO

PSA - Résine de sol

Panneaux OSB Brut

Sol souple PVC
Sphera Element - FORBO

PSE - Tapis de Propreté

Aménagement d'espaces pédagogiques collaboratifs et immersifs

CPER - Projet CAMEXIA

Maîtrise d'Ouvrage:

Ecole Nationale des Arts et Métiers Campus de METZ
4 rue Augustin Fresnel - 57 070 METZ
Tél : 03.87.37.54.30
Email :

Maîtrise d'Oeuvre Architecte :

3B Architecture
1, rue de Mainvaux
54 130 SAINT-MAX
Tél : 09 81 07 29 68
Email : 3b-architecture@3b-architecture.fr

Maîtrise d'Oeuvre BET :

OTEIS
6, Place du Roi Georges
57 000 METZ
Tél : 06 84 75 38 21
Email : metz@oteis.fr

DOSSIER PRO

ZONE 3 - PLAN RDC - PROJET - BASE - SOLS

12/12/2025

Indice

A

Echelle :

Ech : 1/50è

PS4

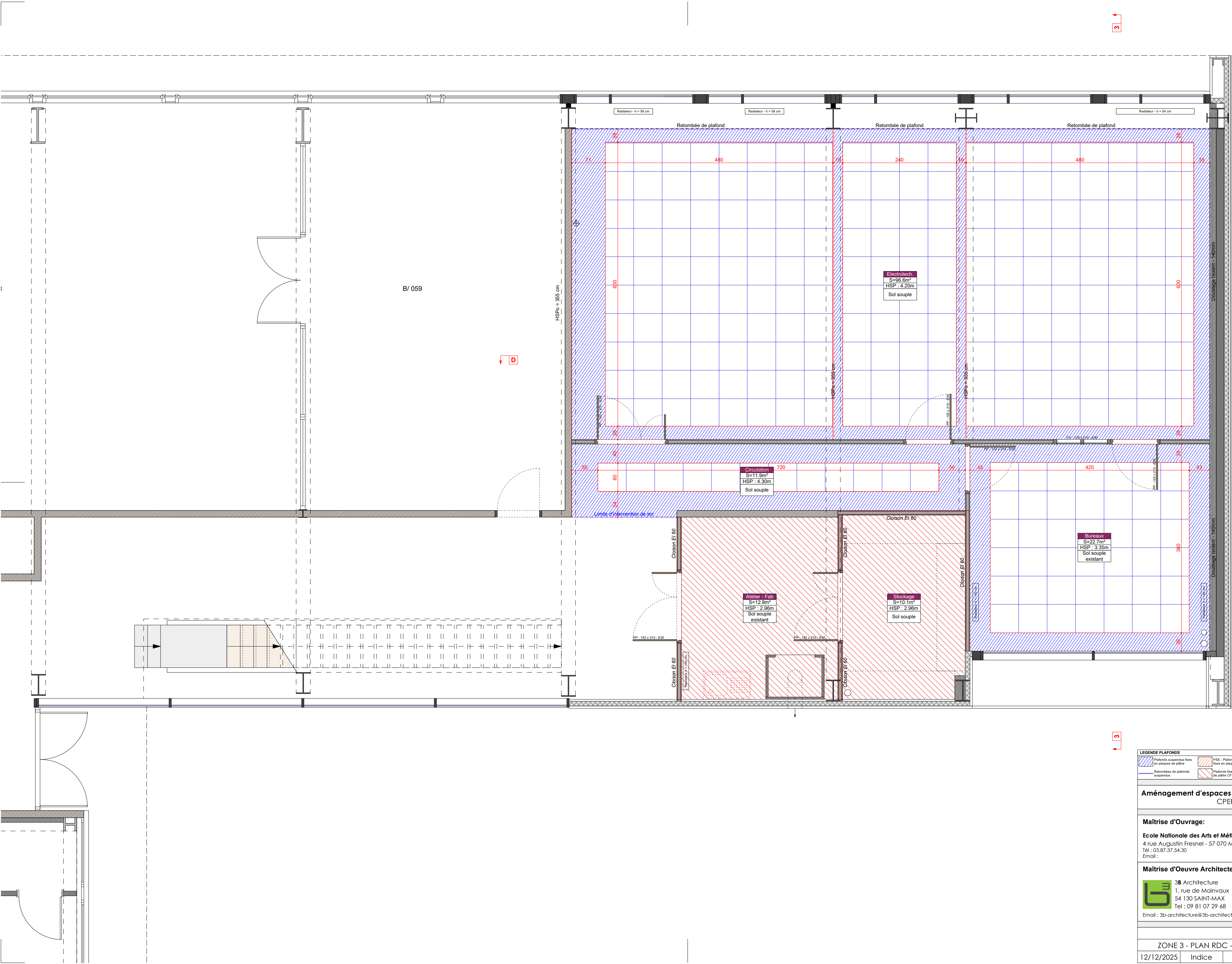

LEGENDE PLAFONDS

	Plafonds suspendus fixes en plaques de plâtre		PSE - Plafonds suspendus fixes en plaques de plâtre		Plafonds suspendus démontables 60 x 60 cm		PSE - Plafonds suspendus démontables 60 x 60 cm
	Retombées de plafonds suspendus		Plafonds fixes en plaque de plâtre CF 1h (E160)		Plafonds fixes en plaque de plâtre CF 1.2h (E300)		Plafonds fixes en plaque de plâtre CF 1.2h (E300)

Aménagement d'espaces pédagogiques collaboratifs et immersifs
CPR - Projet CAMEXIA

Maîtrise d'Ouvrage :

Ecole Nationale des Arts et Métiers Campus de METZ
4 rue Augustin Fresnel - 57 070 METZ
Tél : 03.87.37.54.30
Email :

<p>Maîtrise d'Oeuvre Architecte :</p> <p>3B Architecture 1, rue de Mainvaux 54 130 SAINT-MAX Tél : 09 81 07 29 68 Email : 3b-architecture@3b-architecture.fr</p>	<p>Maîtrise d'Oeuvre BET :</p> <p>OTEIS 6, Place du Roi Georges 57 000 METZ Tél : 06 84 75 38 21 Email : metz@oteis.fr</p>
--	--

DOSSIER PRO

ZONE 3 - PLAN RDC - PROJET - BASE - PLAFONDS

12/12/2025	Indice	A	Echelle :	Ech : 1/50è	PP4
------------	--------	----------	-----------	-------------	------------

Architectural section drawing of a building facade. The drawing shows a large glass wall with a door and a balcony. The drawing includes elevation markers such as 'Niv : +0.00m', 'Niv : +2.10m', and 'Niv : +4.20m'. A person is shown standing on the balcony, and another person is shown standing on the ground level. The drawing is labeled 'Section 1-1' and 'Section 2-2'.

This architectural section drawing illustrates a building facade with a large glass curtain wall. The drawing includes structural elements like columns and beams, and human figures for scale. Key dimensions and levels are labeled: Niv. R+1 (+0.00m), Niv. +4.20m, Niv. +2.10m, Niv. RDC (+0.00m), and various heights (420, 210, 355, 65, 10).

C03

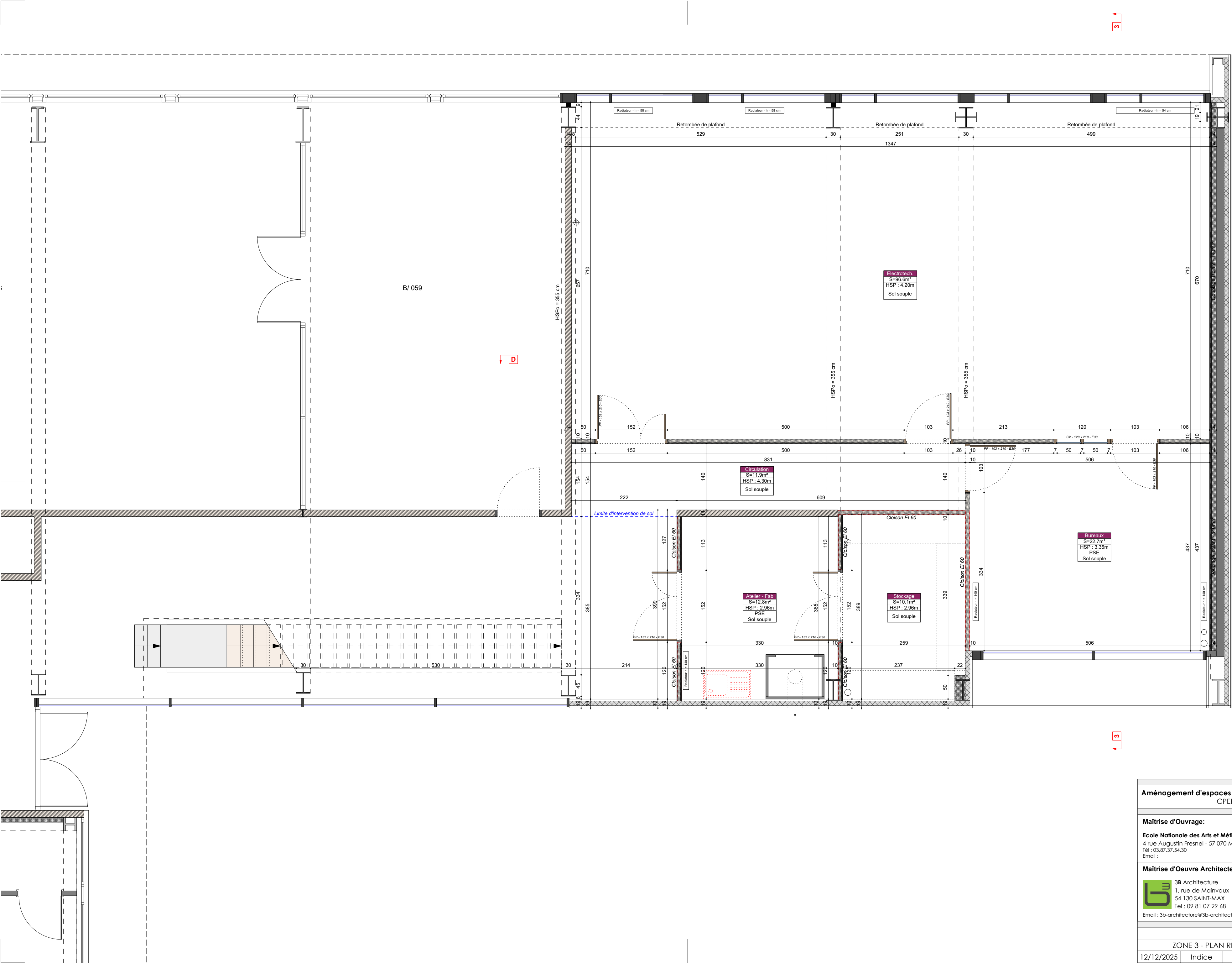

Aménagement d'espaces pédagogiques collaboratifs et immersifs
CPR - Projet CAMEXIA

Maitrise d'Ouvrage:

Ecole Nationale des Arts et Métiers Campus de METZ
4 rue Augustin Fresnel - 57 070 METZ
Tél : 03.87.37.54.30
Email :



Maitrise d'Oeuvre Architecte :

3B Architecture
1, rue de Mainvaux
54 130 SAINT-MAX
Tél : 09 81 07 29 68
Email : 3b-architecture@3b-architecture.fr

Maitrise d'Oeuvre BET :

OTEIS
6, Place du Roi Georges
57 000 METZ
Tél : 06 84 75 38 21
Email : metz@oteis.fr

DOSSIER PRO

ZONE 3 - PLAN RDC - PROJET - PSA / PSE

12/12/2025 Indice A Echelle : Ech : 1/50è

P04'

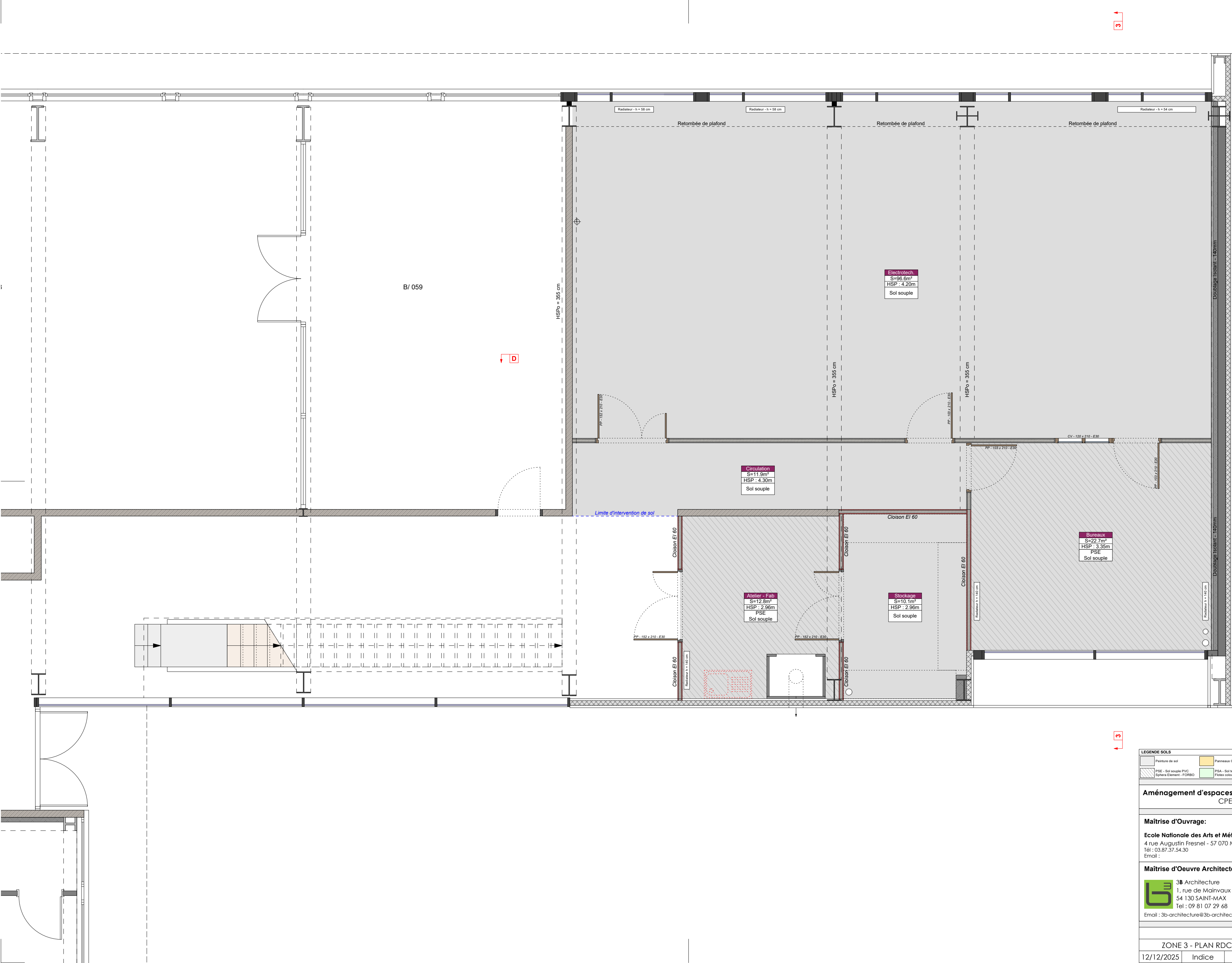

Peinture de sol

PSE - Sol souple PVC
Sphera Element - FORBO

PSA - Sol textile
Fluor colour - FORBO

PSA - Résine de sol

Panneaux OSB Brut

Sol souple PVC
Sphera Element - FORBO

PSE - Tapis de Propreté

Aménagement d'espaces pédagogiques collaboratifs et immersifs

CPER - Projet CAMEXIA

Maîtrise d'Ouvrage:

Ecole Nationale des Arts et Métiers Campus de METZ
4 rue Augustin Fresnel - 57 070 METZ
Tél : 03.87.37.54.30
Email :

Maîtrise d'Oeuvre Architecte :

3B Architecture
1, rue de Mainvaux
54 130 SAINT-MAX
Tél : 09 81 07 29 68
Email : 3b-architecture@3b-architecture.fr

Maîtrise d'Oeuvre BET :

OTEIS
6, Place du Roi Georges
57 000 METZ
Tél : 06 84 75 38 21
Email : metz@oteis.fr

DOSSIER PRO

ZONE 3 - PLAN RDC - PROJET - PSA / PSE - SOLS

12/12/2025

Indice

A

Echelle :

Ech : 1/50è

PS4'